

# 12 月期ハイキング「館林市」街歩きのご案内

三熊会ハイキング同好会

実施担当 福祉環境

令和 6 年度 12 月期ハイキング「館林市」について以下の通りご案内いたします。

1. 日時：2024 年 12 月 6 (金)
2. 行先：群馬県館林市
3. 集合場所/時刻：秩父鉄道熊谷駅・改札口／9 時 10 分
4. 費用：1,820 円 (熊谷駅からの交通費)+製粉ミュージアム入館料 (200 円)
5. 行程

10:10 . . . . . (昼食) . . . . . 14:10 (詳細はマップを参照)

館林駅 → …→ 館林駅周辺散策 → …→ 館林駅 \* 歩行距離約 7km、所要時間約 4 時間

(電車時刻)

秩父鉄道・羽生行 熊谷 (09:23)→羽生 (09:47) 乗換

東武伊勢崎線・館林行 羽生 (09:58)→館林 (10:07)

\* 参考

- ・ JR 上り 上野東京ライン平塚行 岡部 (08:47)→深谷 (08:51)→籠原 (08:59)→熊谷 (09:05)
- ・ JR 下り 高崎線籠原行 桶川 (08:43)→行田 (09:02)→熊谷 (09:06)

6. その他

- ・ 悪天候等の場合は中止します (前日までに連絡します)。
- ・ 昼食はジョイハウス桃林 (中華店) を予定 (席のみ予約済)。
- ・ 各科の幹事は参加人数を 11 月 29 日 (金) までに取り纏めをお願いします。

【メモ】



## 【正田記念館】

1853 年に創建され、登録有形文化財に指定されている。正田家 (上皇后美智子さまの家系) 300 年の家系図に始まり、創業当時の醸造道具や昭和初期のポスターなど江戸時代から明治、大正、昭和にかけての記念品を数多く陳列しており正田 300 年の歴史を鑑賞できる。

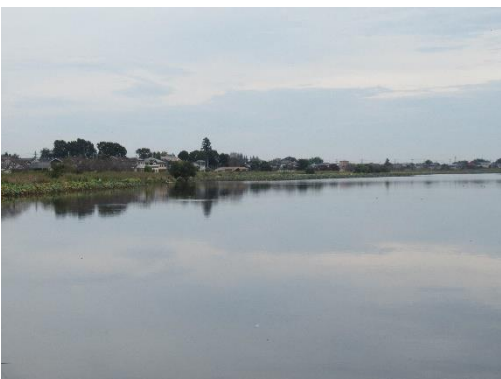

## 【城沼】

城沼 (じょうぬま) は、日本遺産に登録された「里沼」のひとつで、水面はゆっくりとしたたたずまいをみせ、カルガモや水鳥が遊び、夏はハスの花が沼面に群生します。周辺は遊歩道が整備されており、季節の花々が楽しめるお花見スポットとしても人気を集めています。

幹事：	福祉・環境科	笹沢 修	sasazawa2910@triton.ocn.ne.jp	080-2675-3800
	ふるさと伝承科	加藤治朗	jkato19@sirius.ocn.ne.jp	090-1894-1679
	美術工芸科	佐々木泰	trsasaki.jp@yahoo.co.jp	080-3486-1442